



af

Alliance Française
Bordeaux Nouvelle-Aquitaine

2020

Apprenez le français
à Bordeaux !

[flə] QUALITÉ
FRANÇAIS LANGUE ÉTRANGÈRE

- ★ ★ ★ formations
- ★ ★ ★ enseignants
- ★ ★ ★ accueil
- ★ ★ ★ locaux
- ★ ★ ★ gestion



École internationale de langue
et de culture françaises

Établissement privé d'enseignement
supérieur à but non lucratif



BIENVENUE !

L'Alliance Française Bordeaux Nouvelle-Aquitaine propose des cours de français tout au long de l'année et forme plus de 3000 étudiants étrangers de 110 nationalités différentes chaque année.

Nous appartenons au réseau international de référence qui compte plus de 830 Alliances Françaises réparties dans 132 pays et choisies par près de 500 000 étudiants.

Détenteur du label Qualité Français Langue Étrangère délivré par l'Etat français, notre établissement est le seul à Bordeaux avec la notation maximale.

Centre d'examens, plus de 1000 candidats se présentent chaque année aux épreuves du DELF, du DALF, du DAEFLE, du TCF et de l'E-TEF.

Membre de Campus France, notre établissement contribue à l'accès des étudiants étrangers aux études universitaires en France.

5 bonnes raisons de venir à l'AF Bordeaux :



Une école
située en
plein cœur de
Bordeaux



Des
professeurs
diplômés et
expérimentés



Des salles
équipées
de tableaux
numériques
interactifs



Une
plateforme
pédagogique
en ligne



Des activités variées
pour découvrir la
culture française et
la ville de Bordeaux

CALENDRIER DES SESSIONS DE COURS 2020

Janvier du 06/01 au 31/01	Février du 03/02 au 28/02	Mars du 02/03 au 27/03
Avril du 30/03 au 24/04	Mai du 04/05 au 29/05	Juin du 02/06 au 26/06
Juillet du 29/06 au 24/07	Août du 27/07 au 21/08	Septembre du 24/08 au 18/09
Octobre du 21/09 au 16/10	Novembre du 19/10 au 13/11	Décembre du 16/11 au 11/12



NOS COURS TOUTE L'ANNÉE

Groupes de niveaux de 10 à 16 étudiants - Frais d'inscription valables un an : 60€

Cours de français général

Les cours de français ont pour objectif de travailler toutes les compétences de la langue : compréhension orale et écrite, production orale et écrite, et interaction orale. Tous les cours de l'AFBNA sont alignés sur les niveaux du CECRL, permettant ainsi d'acquérir un niveau d'apprentissage internationalement reconnu.

Cours de français général intensif

- 20h/semaine
- Du lundi au vendredi de 9h à 13h (pause de 15mn)
- Méthode Cosmopolite*
- De janvier à décembre

Cours de français général extensif

- 4h/semaine
- Le mardi et le jeudi de 18h30 à 20h30
- Méthode Défi*
- Pas de cours entre le 29/06/2020 et le 21/08/2020

*Matériel pédagogique non fourni, à acheter après le 1er jour de cours

Nos ateliers



Atelier de conversation :

Pour apprendre à mieux comprendre et s'exprimer en français à travers des activités qui développent l'écoute, la prononciation et la fluidité. (À partir du niveau A2)

Lundi de 14h30 à 16h30



Atelier de grammaire :

Pour approfondir un point grammatical précis, s'appropriier la règle aussi bien à l'écrit qu'à l'oral. (Tout niveau)

Jeudi de 14h30 à 16h30



Atelier de phonétique :

Pour apprendre à reconnaître et distinguer les sons, améliorer sa prononciation et acquérir progressivement une expression naturelle. (Tout niveau)

Mercredi de 14h30 à 16h

Cours à la carte

Cours particulier – 70€/heure

Nous élaborons un programme de formation adapté à vos besoins (préparation aux examens, objectif professionnel, plaisir, etc.)

Professionnels

Nous accompagnons les salariés étrangers et les entreprises dans leur projet de formation en langue française. Nos formations sont certifiées de qualité et peuvent être prises en charge par votre organisme financeur (OPCO, Région, Pôle Emploi...), ou dans le cadre du Compte Personnel de Formation (CPF) si elles sont combinées à un examen.

Séjour de groupe

Nous convenons d'un programme sur-mesure adapté à vos attentes combinant cours de français, activités culturelles et hébergement.

COURS DE FRANCAIS GENERAL INTENSIF

Jeunes au pair
et Erasmus

1-2 semaines	3 semaines	4-11 semaines	12 semaines	16 semaines	6 mois	9 mois	4 semaines	12 semaines
210€/sem	184€/sem	157€/sem	148€/sem	146,25€/sem	142€/sem	139€/sem	500€	1440€

OFFRES PROMOTIONNELLES - Payables en une fois et non remboursables

6 mois (480h)	9 mois (720h)	1 an (960h)
3 360 €	4 932 €	6 480 €

COURS DE FRANCAIS GENERAL EXTENSIF

Jeunes au pair
et Erasmus

4 semaines	8 semaines	12 semaines	4 semaines	12 semaines
120 €	240 €	336 €	100 €	288 €

ATELIER DE GRAMMAIRE (Jeudi de 14h30 À 16h30)

ATELIER DE CONVERSATION (Lundi de 14h30 À 16h30)

Jeunes au pair
et Erasmus

2 semaines	3 semaines	4 semaines	8 mois	12 mois	4 semaines	12 semaines
34 €	51 €	64 €	120 €	180 €	60 €	168 €

ATELIER DE PHONÉTIQUE (Mercredi de 14h30 à 16h)

25,5 €	38,25 €	48 €	90 €	135 €	45 €	126€
--------	---------	------	------	-------	------	------

	Formule cours de français général intensif + 1 atelier (conversation ou grammaire)	Formule cours de français général intensif + 2 ateliers (conversation et grammaire)	Formule cours de français général intensif + 3 ateliers (conversation, grammaire et phonétique)
2 sem	44h / 452 €	48h / 484 €	51h / 508 €
3 sem	66h / 600 €	72h / 648€	76,5h / 684€
4 sem	88h / 688€	96h / 748€	102h / 793 €
8 sem	176h / 1368€	192h / 1 480 €	204h / 1 564 €
12 sem	264h / 1944€	288€ / 2 112 €	306h / 2 238 €

Niveau

Avant votre arrivée, un test écrit permet de déterminer votre niveau de français pour un apprentissage optimal dans une classe adaptée. À la fin de votre session, une évaluation détermine le passage au niveau supérieur et délivre un certificat de niveau.

Échelle des compétences selon le Cadre Européen Commun de Référence pour les Langues (CECRL) :

- A1-A2 élémentaire
- B1-B2 indépendant
- C1-C2 expérimenté

NOS AUTRES FORMULES

Stage Enseignant FLE

Pour les enseignants étrangers de français langue étrangère en début de carrière ou désirant réactualiser leurs pratiques de classe.

Les enseignants européens peuvent bénéficier d'une bourse ERASMUS+

- OID : E10060543

OBJECTIFS :

- Mettre en œuvre une **démarche méthodologique** cohérente pour la **didactisation** de **documents** authentiques variés (vidéo, presse, bande dessinée, chanson, etc.)
- **Élaborer et échanger** des documents pédagogiques
- Actualiser ses **connaissances** sur la **France d'aujourd'hui**

3 formules :

Du 20 au 24 avr. 2020

ou du 16 au 20 nov. 2020

Stage de 20h sur 1 sem.

Tarif : 370 €

(Matériel inclus)

Du 13 au 24 juil. 2020

Stage de 45h sur 2 sem.

Tarif : 680 €

(Matériel inclus)

À la carte : l'équipe pédagogique est à votre disposition tout au long de l'année pour vous former, actualiser vos connaissances en didactique du FLE, développer vos compétences et enrichir vos pratiques pédagogiques.



Observation de cours – 6h - 95€

Participez à l'observation guidée d'un cours de FLE. En amont, nous étudions avec vous les objectifs et les supports de la séance à observer. Nous vous remettons également des documents pour vous guider dans votre observation.

Après le cours, nous vous proposons un retour commenté sur la séance.

OBJECTIFS :

- **Observer** et **comprendre** le déroulement d'un **cours de FLE**
- **Identifier** toutes les **composantes** d'un cours de FLE

Nos stages d'été

Stage junior à Bordeaux



📅 Du 14 juin au 8 août 2020

🕒 20h/semaine de français général intensif (du lundi au vendredi, de 9h à 13h)

🚴 Activités culturelles, sportives et ludiques les après-midis

🏠 Hébergement en famille d'accueil en pension complète

€ Tarif : à partir de 1795€ (2 semaines minimum)

Séjour encadré par un animateur

Stage de français et de surf à Biarritz



📅 Du 14 juin au 8 août 2020

🕒 15h/semaine de français général (du lundi au vendredi de 9h à 12h)

🚴 3 cours de surf et une activité culturelle par semaine

🏠 Hébergement en famille d'accueil en pension complète

€ Tarif : à partir de 880€ la semaine

Possibilité de réserver uniquement les cours de français



DIPLÔMES ET TESTS

L'Alliance Française est un centre d'examen agréé pour :

- Le **DELF** (Diplôme d'Études en Langue Française)
- Le **DALF** (Diplôme Approfondi de Langue Française)
- Le **DAEFLE** (Diplôme d'Aptitude à l'Enseignement du Français Langue Étrangère)
- Le **TCF** (Test de Connaissance du Français)
- L'**E-TEF** Canada (Test d'Évaluation de Français)

DELF/DALF

Sessions	Inscriptions
26-27-28 fév.	Jusqu'au 15 jan.
13-14-15 mai	Jusqu'au 25 mars
07-08-09 oct.	Jusqu'au 19 août
09-10-11 déc.	Jusqu'au 04 nov.

Tarifs		
Niveaux	Étudiants AF	Hors AF
A1 - A2	75 €	80 €
B1 - B2	110 €	130 €
C1 - C2	150 €	170 €

Module de préparation aux examens

20h – Lundi et mercredi de 18h à 20h30 – 200€

Afin de vous préparer au mieux aux examens, nous vous proposons des cours du soir pour vous permettre de maîtriser les modalités et la méthodologie des épreuves DELF/DALF et TCF. Des exercices d'entraînement sont proposés et une mise en situation d'examen est réalisée pour chaque épreuve.

DELF/DALF - Dates des cours

Du 27 janvier au 19 février
 Du 30 mars au 27 avril
 Du 24 août au 16 septembre
 Du 09 novembre au 07 décembre

TCF - Dates des cours

10 mars
 07 avril
 09 juin

DAEFLE

Examen	Épreuves	Inscriptions	Tarifs
Test d'accès (en ligne)	du 16 au 28 avr.	Jusqu'au 21 fév.	82 €
	du 19 au 29 mai	Jusqu'au 03 avr.	
	du 13 au 21 oct.	Jusqu'au 28 août	
	du 26 nov. au 04 déc.	Jusqu'au 09 oct.	
Examen Final	10 juin	Jusqu'au 30 avr.	285 €
Examen Final	09 déc.	Jusqu'au 04 nov.	285 €

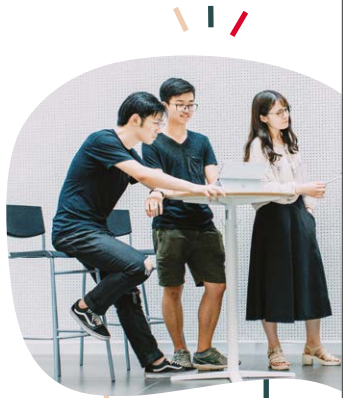

TCF RF (Carte de résident)

Sessions	Inscriptions	
03 mars	Jusqu'au 29 jan.	130 €
07 avril	Jusqu'au 04 mars	
02 juin	Jusqu'au 29 avril	
De juil. à déc.	Nous contacter	

E-TEF Canada

Sessions	Inscriptions
12 mars	Jusqu'au 19 fév.
23 avril	Jusqu'au 01 avril
11 juin	Jusqu'au 20 mai
De juil. à déc.	Nous contacter

Tarifs

Immigration au Québec : 2 épreuves obligatoires	120 €
Compréhension écrite*	50 €
Expression écrite*	50 €
Citoyenneté Canadienne : 2 épreuves obligatoires	120 €
Immigration au Canada : 4 épreuves obligatoires	190 €

*épreuves facultatives

TCF ANF (Accès à la Nationalité Française)

 Nous contacter

TCF TP (Tout Public)

Sessions	Inscriptions
10 mars	Jusqu'au 29 jan.
16 avril	Jusqu'au 04 mars
09 juin	Jusqu'au 29 avril
De juil. à déc.	Nous contacter

Tarifs

	Étudiants AF	Hors AF
Épreuves obligatoires	110 €	120 €
Expression écrite	55 €	60 €
Expression orale	105 €	110 €

TCF QUÉBEC

Sessions	Inscriptions
10 mars	Jusqu'au 29 jan.
16 avril	Jusqu'au 04 mars
09 juin	Jusqu'au 29 avril
De juil. à déc.	Nous contacter

Tarifs

Expression orale	60 €
Compréhension orale	50 €
Expression écrite	50 €
Compréhension écrite	50 €

Téléchargez nos fiches d'inscription sur
www.alliance-bordeaux.org



HÉBERGEMENT

Frais administratifs de placement : 40€



En famille d'accueil

Vivre en immersion totale avec des français est le meilleur moyen de découvrir et d'expérimenter les habitudes et la culture française.

Demi-pension : découvrez le mode de vie de la famille chez laquelle vous vivez et partagez avec elle votre quotidien et des moments conviviaux (petit déjeuner et dîner, week-end, sorties, soirées...)



Chez l'habitant

Chambre seule : vous êtes logé(e) de façon autonome chez l'habitant qui vous met à disposition une chambre et un accès libre à la cuisine et la salle de bain.

Chambre + petit déjeuner : en plus d'une chambre, la personne chez qui vous vivez vous fournit tous les matins un petit déjeuner.

Arrivée : le dimanche précédant le début des cours / Départ : le samedi après la fin des cours

Hébergement	6 nuits	13 nuits	20 nuits	27 nuits	Nuit sup.
Chambre seule	-	221 €	340 €	459 €	17 €
Chambre + petit déjeuner	-	260 €	400 €	540€	20 €
Demi-pension	185 €	351 €	540 €	729 €	27€

**Le nombre de nuits est calculé en fonction de la durée de votre séjour.*



En résidence hôtelière

Partenaire de plusieurs résidences hôtelières à Bordeaux, nous vous proposons des studios équipés d'une salle de bain avec toilettes ainsi que d'une kitchenette. Services optionnels : petit-déjeuner, laverie, etc.

Tarif : à partir de 45€ par nuit



ACTIVITÉS CULTURELLES



Aimée pour son vignoble, sa gastronomie mais aussi de plus en plus pour son effervescence artistique et culturelle, Bordeaux s'affiche comme le symbole du dynamisme et de l'art de vivre à la française.

Tous les mois, le service culturel met à votre disposition une multitude d'activités afin de découvrir notre magnifique ville de Bordeaux et ses habitants :



Visites des prestigieux vignobles de la région (Saint-Émilion, Médoc, Pomerol) et excursions sur le **Bassin d'Arcachon**



Découvrez des **musées** et du **patrimoine bordelais** à travers des visites guidées



Dégustation de vins, d'huîtres, de fromages et ateliers de cuisine pour découvrir la gastronomie française



Rencontre avec des **bordelais** en discutant dans la langue de votre choix lors des **Café langues**

Le+

Grâce à votre **carte étudiante**, l'AF Bordeaux vous donne accès à de nombreux avantages...

Profitez sans modération de :

- Accès **gratuit** aux **spectacles du Théâtre la Lucarne**
- **Réductions** chez les **commerçants** bordelais partenaires (vin, fromage, boutique de souvenirs...)
- **Offres** sur différentes **activités culturelles** (musée, cinéma, excursion...) et **sportives** (salles de sport, badminton, yoga...)

Centre de ressources

Nous mettons à votre disposition un espace et des outils pour travailler en autonomie.

Pour chaque niveau, vous trouverez :

- Des ouvrages d'entraînement (vocabulaire, phonétique, grammaire)
- Des manuels pour vous préparer aux examens (DELFI/DALF et TCF)

- Des romans en français facile
- Le magazine « Bien-dire »

L'ensemble des ouvrages est accessible à l'emprunt, auprès du service pédagogique. Des ordinateurs connectés à internet permettent d'accéder à des exercices en ligne (tous niveaux) et à nos parcours numériques.

Une plateforme numérique pour approfondir votre apprentissage

Pour compléter votre formation, nous vous donnons accès à notre plateforme numérique. Vous y trouverez des activités complémentaires à votre cours, des documents mis à votre disposition par votre professeur, ainsi que des exercices et parcours pédagogiques supplémentaires. Véritable réseau social privé, elle vous permettra aussi d'interagir avec votre professeur et vos camarades de classe (publications, commentaires, messagerie...).

MODALITÉS D'INSCRIPTION

- Inscription en ligne, par courriel ou sur place au plus tard une semaine avant le début des cours (dans la limite des places disponibles)
- Toute inscription implique l'acceptation de nos conditions générales de vente

Horaires d'ouverture

Lundi, mercredi et vendredi de 8h30 à 17h
Mardi et jeudi de 8h30 à 19h

En été, du 29/06/20 au 21/08/20 :
du **lundi au vendredi** de 8h30 à 17h30

L'Alliance Française sera fermée du 23/12/20 au 03/01/21 inclus ainsi que les jours fériés suivants : lundi 13 avril, vendredi 1er mai, vendredi 08 mai, jeudi 21 mai, lundi 1er juin, mardi 14 juillet et mercredi 11 novembre.

Suivez notre actualité
sur nos réseaux sociaux !



Alliance Française

Bordeaux Nouvelle-Aquitaine

126, rue Abbé de l'Épée,
33000 Bordeaux

Tel : +33(0)5 56 79 32 80
af@alliance-bordeaux.org

www.alliance-bordeaux.org



Datadock



Code Pic : 945712559

Arret de Tram D
« Fondaudège – Muséum »

Située en plein cœur
de Bordeaux !



Place
Tourny

Place Gambetta